События августа на канале ZEE TV Россия

Август – месяц боевиков на нашем телеканале!

2 августа "Дон-2. Главарь мафии" (16+)
9 августа "Коммандо" (16+)
16 августа "Огненный путь" (18+)
23 августа "Возмездие" (18+)
30 августа "Отважный" (16+)

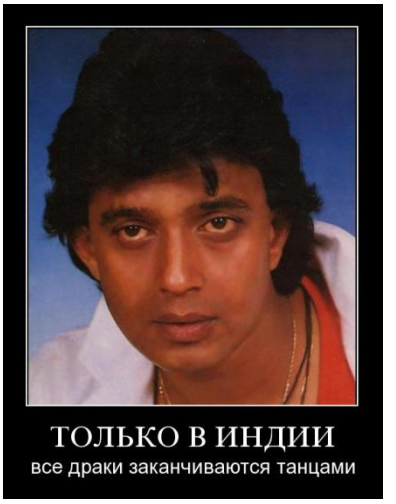

Главная премьера месяца

29 августа 20:00

16+, «Мой друг, фильм еще не закончился», 2012
Управление видеоархивом лишь отдаленно связывает юного героя и кинолюбителя Амара с миром синематографа. Он мечтает стать режиссером. Решив рискнуть всем, Амар едет в киношколу в Лондоне. Дипломированного режиссера Мумбай встречает с приключениями…. Смотрите историю успеха, наслаждайтесь закулисными сплетнями Болливуда!

Впервые на канале ZEE TV Россия

25 августа 20:00

16+, «Ничто не разлучит нас», 2007
Каран любит Анджу. Когда ее убивают, Каран становится главным обвиняемым и попадет в тюрьму. Будучи невиновным он убегает из тюрьмы, чтобы найти истинного убийцу. Главный герой встречает двух мальчишек Тито и Тони, которые помогают ему в поисках убийц. Каран выходит на путь мести и жаждет справедливости, чего бы она ему ни стоила.

Хиты на канале ZEE TV Россия

1 августа 20:00

12+, «Барфи», 2012

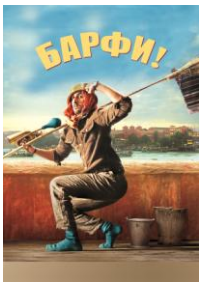

В сознании Шрути любовь — это возвышенное чувство навсегда, когда два человека живут вместе и умирают вместе, оставляя после себя красивые воспоминания. Барфи, глухонемой парень из Дарджилинга, стал для нее тем самым человеком, с которым она хотела разделить каждую минуту своей жизни. Но как часто бывает, родительская прагматичность вмешивается в чистые надежды молодых.

3 августа 19:00

12+, «Охотники за бриллиантами», 2009

Миллионер Сет Мотичанд выставляет на аукцион знаменитый бриллиант «Раджнур», оцениваемый в сотни миллионов рупий. В гостинице, где должны проходить торги, собираются не только богачи, но и жулики всех мастей. Наемный убийца по кличке Тигр получает юбилейный, сотый заказ на ликвидацию владельца бриллианта.

8 августа 20:00

12+, «Нет проблем», 2010

Яш и Радж друзья детства и с недавнего времени — мошенники. Радж хочет вести честную жизнь, но, увы, Яшу всегда удается сделать что-то, что ставит под угрозу шансы Раджа начать жизнь с нового листа. Когда Яш грабит первый городской банк, ни в чём не повинный менеджер банка, Зандулал, также попадает под подозрение, только потому, что он приютил Яша и Раджа под своей крышей. Зандулал просит руководство банка дать ему время, чтобы разыскать этих двоих и доказать свою невиновность.

9 августа 15:00

12+, «Дели 6», 2009

Рошан приезжает в Индию, сопровождая больную бабушку, которая хочет провести последние дни на родной земле. Для Рошана Индия — чужая и незнакомая страна, но вскоре он начинает любить гремучую смесь культур и религий современного Дели. Кроме того, он знакомится с Битту, соседской девушкой, которая тоже стремится найти себя.

10 августа 15:00

18+, «Негодяи», 2009

Два брата-близнеца Чарли и Гудду родились и выросли в трущобах. Оба хотят выбраться из нищеты. Несмотря на разногласия, жизненные пути братьев пересекаются, когда они попадают в мир наркотиков, оружия и денег. Героев ждут столкновения с бандитами, солдатами, политиками и продажными полицейскими.

10 августа 19:00

12+, «Свадьба Тану и Ману», 2011

Браки, как известно, заключаются на небесах. Проверим, действительно ли это так на примере наших героев: Тану закончила университет в Дели, вернулась в свой родной город Канпур. Доктор Ману приезжает из Лондона в Канпур в надежде найти здесь невесту. Он полюбил Тану с первого взгляда, готов взять её в жёны. Однако, Тану отказывается выходить за него замуж…

15 августа 20:00

16+, «Мистер Кхурана и его фирменный рецепт», 2012

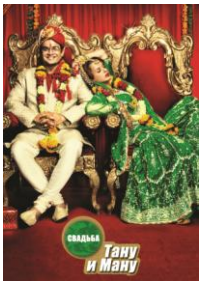

Убегая из Лондона, спасаясь от гангстера, которому должен деньги, Оми возвращается в родную деревню в Пенджабе. Исправить ситуацию и избежать наказания могли бы помочь деньги. В целом, это комедия о том, как вся семья пыталась вспомнить забытый дедушкой рецепт, чтобы вернуть былую славу и богатство. Берите ручку и записывайте надежное средство для восстановления памяти!

17 августа 15:00

16+, «Хитрец», 2013

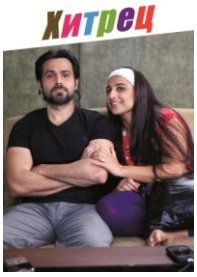

Сандзю — мастер взломщик, хочет начать честную жизнь, поэтому он планирует совершить последнее ограбление. Все бы ничего, но он забыл, где спрятал деньги. Что ж, бывает с каждым. Пока деньги прячутся от героя по всей квартире, ему придется убегать от своих напарников-бандитов, объясняться с женой и увиливать от расспросов друзей.

20 августа 20:00

16+, «Инспектор с афиши», 2013

Вишваз мечтает стать звездой Болливуда, что совершенно не входит в планы по воспитанию его матери, ведь она мечтает видеть сына инспектором полиции. Так оно и случается, или почти так. После фотосъемки в образе полицейского Вишваза принимают за настоящего служителя закона, его ждут серьезные проблемы.

Классика на канале ZEE TV Россия

3 августа 12:00

16+, «Девушка мечты», 1977

Богатый плэйбой Анупам Верма любит флиртовать и крутить романы. Однажды на обочине дороги Анупам купил у уличного торговца портрет прекрасной девушки, ставшей для него идеалом, девушкой-мечтой. В один прекрасный день Ануп случайно с ней встретился и события стали разворачиваться самым необычным образом.

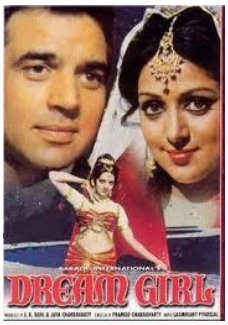

23 августа 12:00

18+, «Стена», 1975

Ананда Бабу, профсоюзного активиста, оклеветали, и он умер, не вынеся позора. Долгие годы на жене и детях висело клеймо «предателя». Дети вырастают и сами выбирают свои дороги. Рави Варма становится инспектором полиции, Виджай — гангстером. Полоса отчуждения пролегла между ними, но это не помешает им найти виновников и отомстить за гибель отца…

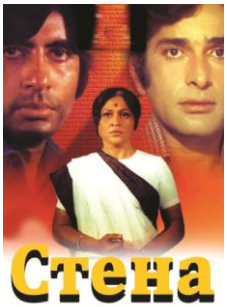

24 августа 12:00

16+, «Долг чести», 1980

Рави Верма выигрывает судебную тяжбу против делового партнера своего умершего отца, который был богатым человеком в Кунур и чья собственность была захвачена после смерти. Торжество справедивости вовсе не означает окончания истории Рави, а наоборот, становится началом цепи событий в его жизни, как радостных, так и не очень.

Подробную программу канала ZEE TV Россия на каждый день можно найти на нашем сайте www.zeerussia.ru
Видео анонсы для их последующего размещения на сайте или информационном канале размещены на FTP:
http://14.141.98.236/transfer/fctransferappletnew.html
Логин: zee_russiaops
Пароль: Russi@ops

По возникшим вопросам, пожалуйста, обращайтесь по адресу: anastasia.ulyura@zeetv.co.uk
Анастасия Улюра
Руководитель отдела маркетинга канала ZEE TV Россия